

01 PLANTA BAIXA  
ESCALA: 1:200

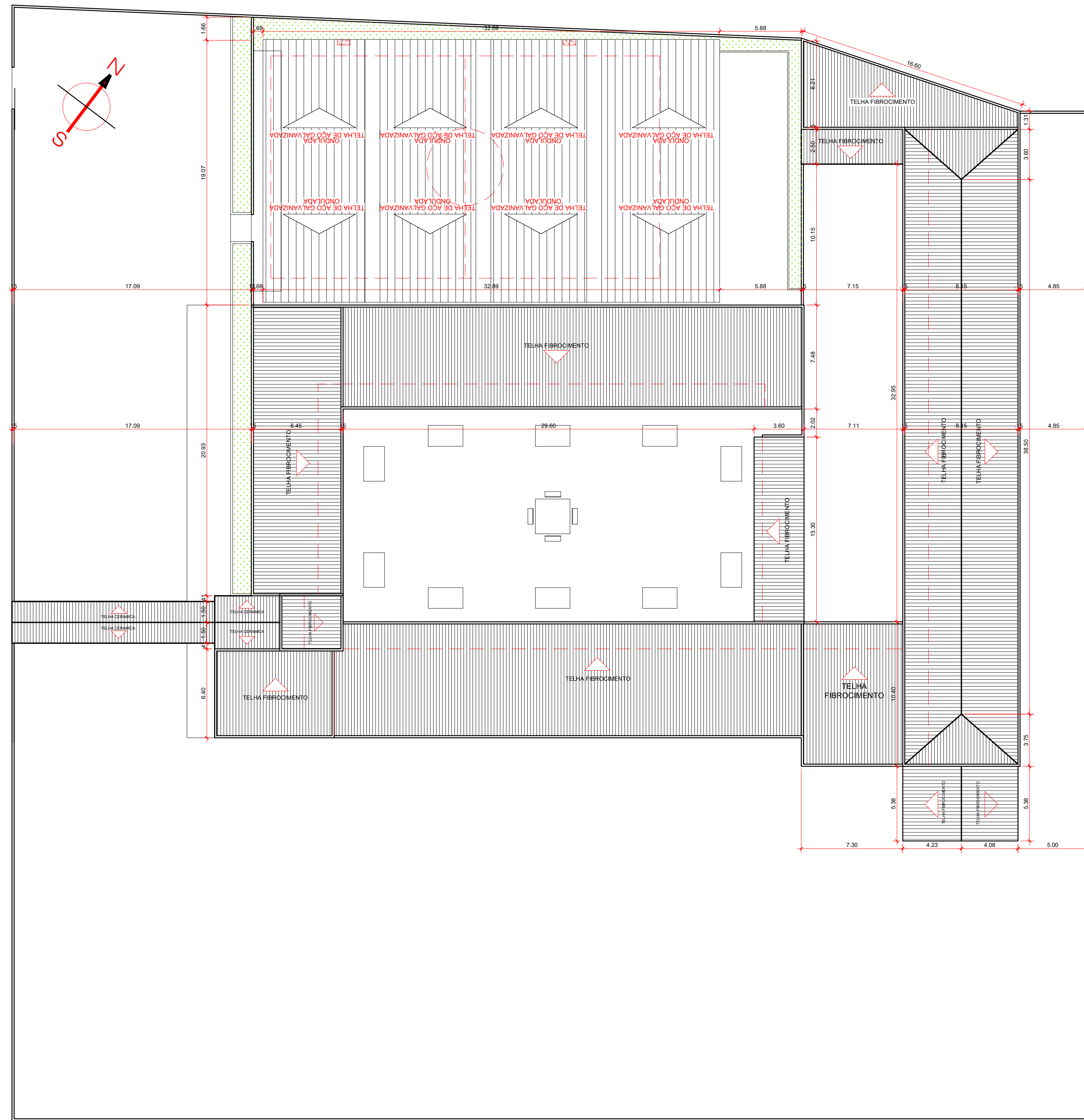

02 PLANTA COBERTURA  
ESCALA: 1:200

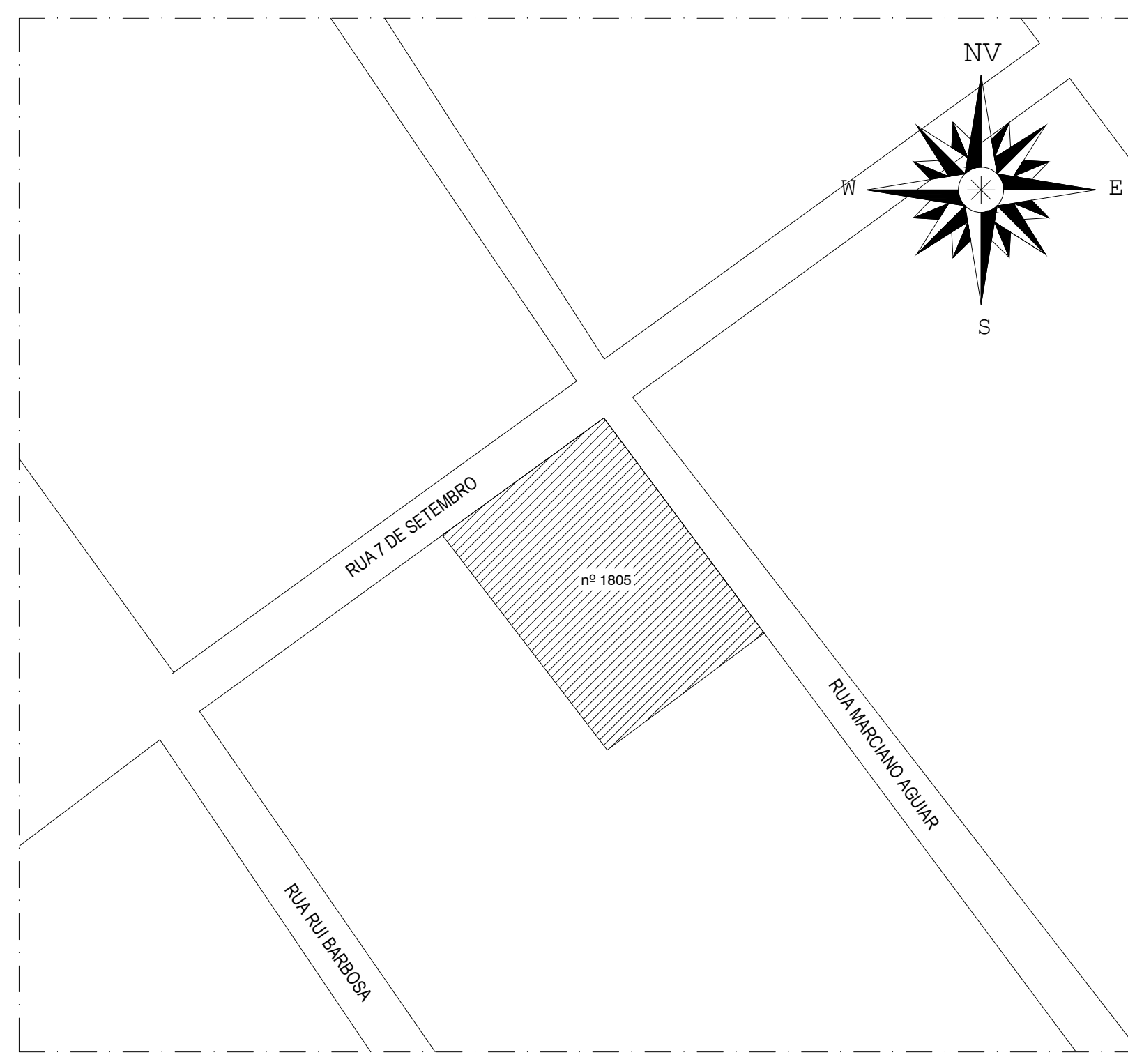

03 PLANTA SITUAÇÃO  
ESCALA: 1:1000

- QUADRO DE EXECUÇÃO DE SERVIÇOS
- SERVIÇOS PROPOSTOS NESTE PROJETO:
- QUADRA COBERTA:
    - EXECUTAR PINTURA DE QUADRA;
    - EXECUTAR DEMARCAÇÃO DE QUADRA;
    - EXECUTAR MURETA;
    - EXECUTAR ALAMBRADO;
    - EXECUTAR GRELHA CANALETA;
  - PÁTIO DESCOBERTO:
    - DEMOLIÇÃO DE PISO DE CONCRETO;
    - EXECUTAR LIMPEZA, REGULARIZAÇÃO E COMPACTAÇÃO DO TERRENO;
    - EXECUTAR INSTALAÇÃO DE 08 BANCOS DE CONCRETO POLIDO PADRÃO SEDUC;
    - EXECUTAR PISO DE CONCRETO DESEMPENADO SCM;
    - EXECUTAR PINTURA DO PISO DE CONCRETO E MEIO FIO;
    - EXECUTAR MEIO FIO;
    - EXECUTAR GRAMA ESMERALDA;
  - PINTURA:
    - REMOÇÃO PINTURA;
    - EXECUTAR REBOCO;
    - EXECUTAR PINTURA;

VER QUANTITATIVO DE MATERIAL NO QUADRO AO LADO

QUANTITATIVO DE MATERIAL PARA ADEQUAÇÃO DE PRÉDIOS				
DESCRIÇÃO DO AMBIENTE	DESCRIÇÃO DE SERVIÇOS	MATERIAL	UNIDADE	QUANTIDADE
QUADRA COBERTA	EXECUÇÃO	PINTURA QUADRA	M2	487,05
		DEMARCAÇÃO QUADRA	M2	302,37
		MURETA 1x10x10 CM	M2	83,53
		CHAPISCO E REBOCO	M2	167,06
		PINTURA MURETA	M2	167,06
		ALAMBRADO	M2	408,30
		PINTURA ALAMBRADO	M2	612,54
		CANALETA DE CONCRETO	M2	53,98
		GRELHA	M2	13,43
		PINTURA GRELHA	LN	20,15
PÁTIO DESCOBERTO	EXECUÇÃO	PISO DE CONCRETO	M2	15,38
		LIMPEZA, REGULARIZAÇÃO E COMPACTAÇÃO	M2	307,17
		BANCO CONCRETO POLIDO - PD SEDUC	LN	09
		PISO DE CONCRETO 5 CM	M2	228,85
		LASTRO DE BRITA 3 CM	M2	228,85
		PINTURA PISO DE CONCRETO	M2	228,85
		MEIO FIO	M	24,31
		PINTURA MEIO FIO	M2	2,43
		GRAMA ESMERALDA	M2	75,32
		PINTURA	M2	1.270,63
PINTURA	EXECUÇÃO	REBOCO	M2	350,49
		PINTURA EXTERNA	M2	2.065,36
		PINTURA ACIMA BARRADO	M2	1.270,63
		PINTURA BARRADO	M2	1.270,63

- Qualquer dúvida consultar o autor do projeto ou a Gerência de Projetos e Infraestrutura.

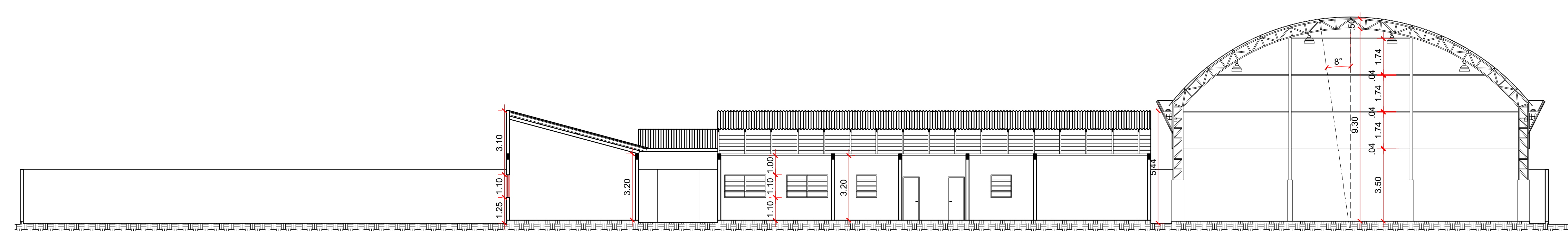

04 CORTE BB  
ESCALA: 1:125

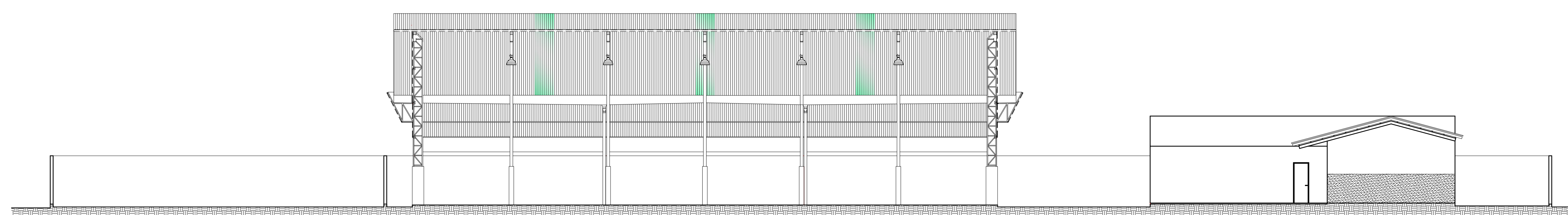

05 CORTE AA  
ESCALA: 1:125

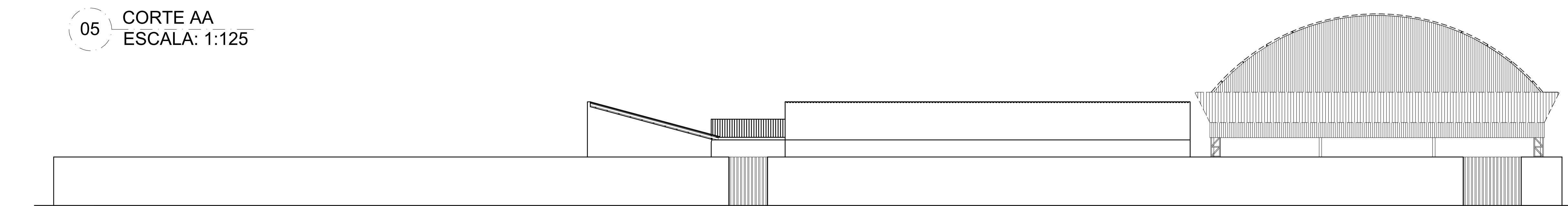

06 FACHADA FRONTAL  
ESCALA: 1:125

QUADRO DE ÁREAS	
BLOCO	M2
BLOCO ÚNICO	1.388,10
PASSARELA	29,20
QUADRA	622,15

QUADRO DE ABERTURAS	
80X210, DE AÇO, 1 FOLHA DE ABRIR	
60X210, DE AÇO, 1 FOLHA DE ABRIR	
90X120, DE AÇO E VIDRO, MAXIMO AR	
120X50, DE AÇO E VIDRO, 2 FOLHAS, DE CORRER	

LEGENDA	
—	ALVENARIA A DEMOLIR
—	ALVENARIA A CONSTRUIR
—	PROJ. COBERTURA

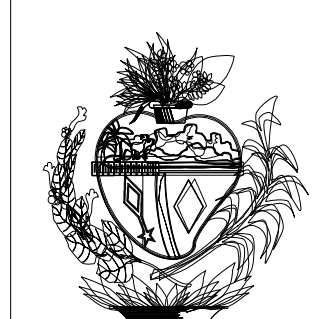

ESTADO DE GOIÁS  
SECRETARIA DE ESTADO DA EDUCAÇÃO  
SUPERINTENDÊNCIA DE INFRAESTRUTURA  
GERÊNCIA DE PROJETOS E INFRAESTRUTURA

GERÊNCIA DE PROJETOS E INFRAESTRUTURA  
APPROVADO

COLÉGIO ESTADUAL DA POLÍCIA MILITAR DE GOIÁS OLGA MOHN

CONCLUSÃO DE QUADRA

ENDEREÇO  
RUA 7 DE SETEMBRO, Nº 185, BAIRRO CENTRO, CRISTALINA - GO

ÁREA DO TERRENO	ÁREA PERMEAB.	ÁREA EXISTENTE	ÁREA A DEMOLIR	ÁREA A CONSTRUIR	ÁREA TOTAL CONSTRUÇÃO
5.937,39M2		2.039,43M2			

AUTOR: ARQ. JOÃO PEDRO MOREIRA PIRES - CAU 14187684-8

RT DA OBRA:

PROPRIETÁRIO: SECRETARIA DE ESTADO DA EDUCAÇÃO - CNPJ: 07.460.705/0001-20  
PROPOSTO: SABRINA VIEIRA VALENTE - CPF: 041.530.091-64

ARQUITETURA

TIPO DE PROJETO  
PLANTA BAIXA  
PLANTA DE COBERTURA  
FACHADA  
CORTE  
ASSINATO

QUADRO DE EXECUÇÃO E QUANTITATIVOS

DATA	ESCALA	REVISÃO	Nº PROJETO
AGOSTO/2023	INDICADA	000	13448902
REV.	DATA	DESCRIÇÃO	VISTO

1/1